U3-3091SE-M-GL Rev.1.2 (AB12342)

量産中
このカメラモデルは量産中で長期にわたりご使用いただけます。

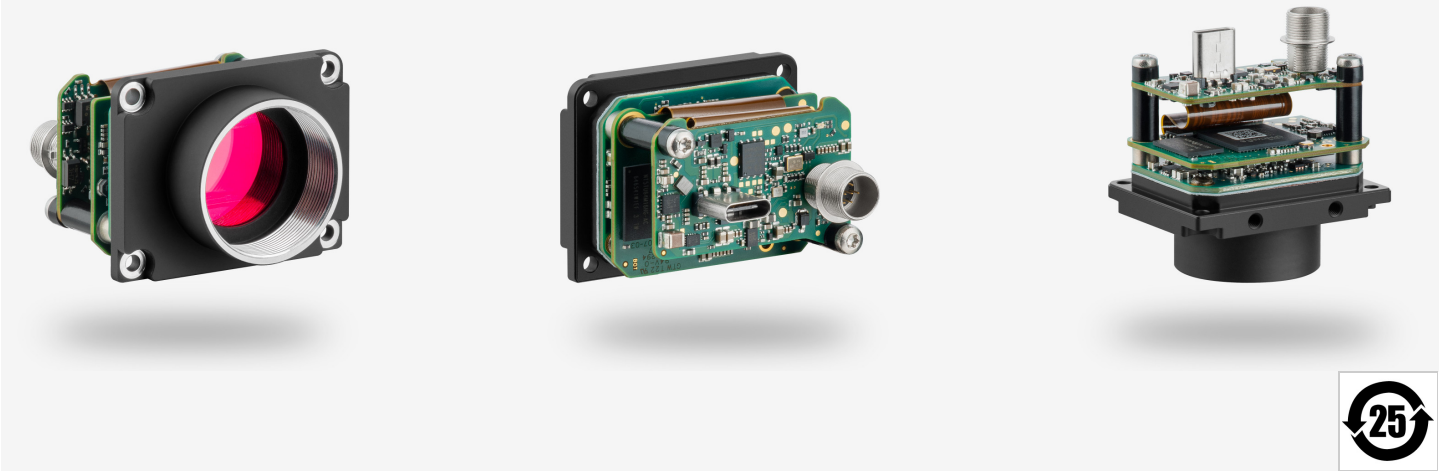

仕様

センサー

センサーのタイプ	CMOS モノクロ
シャッター	グローバルシャッター
特性	リニア
読み出しモード	プログレッシブスキャン
解像度/ピクセル	9 MP
有効画素数	8.85 メガピクセル
有効画素数 (h x v)	4096 x 2160 ピクセル
アスペクト比	17:9
ADC	12 bit
色深度 (カメラ)	12 bit
光学センサークラス	1"
撮像面積	14.131 mm x 7.452 mm
光学センサーの対角	15.98 mm (1/1")
画素サイズ	3.45 µm
マイクロレンズシフト	0.00
メーカー	Sony
センサーモデル	IMX255LLR-C
ゲイン (マスター/RGB)	24x/4x
AOI 水平	同じフレームレート
AOI 垂直	増加したフレームレート
AOI 画像の幅、ステップ幅	256 / 8
AOI 画像の高さ、ステップ幅	1 / 1
AOI 位置グリッド (水平/垂直)	8 / 1
ビニング水平	増加したフレームレート
ビニング垂直	増加したフレームレート
ビニング手法	M/C 自動
ビニング係数	2 / 4 / 8
サブサンプリング水平	同じフレームレート
サブサンプリング垂直	同じフレームレート
サブサンプリング手法	M/C 自動
サブサンプリング係数	2, 4, 8

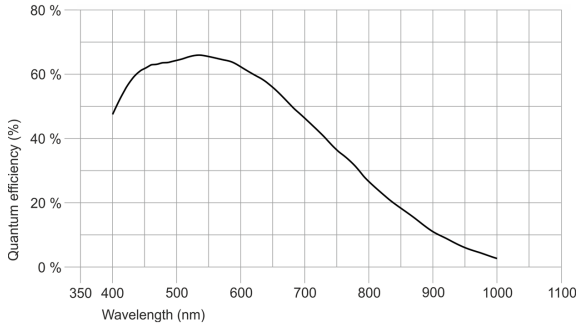

IDS Imaging Development Systems GmbH
Dimbacher Str. 10 · 74182 Obersulm · Germany · 電話番号 +49 7134 96196-0 · E メール apacsales@ids-imaging.com

モデル

フレームレートフリーランモード（8ビットモード）	45 fps
フレームレートトリガー (連続)	45 fps
フレームレートトリガー (最大)	51 fps
露出時間 (最小 ~ 最大)	0.032 ms - 2000 ms
長時間露出 (最大)	90000 ms
消費電力	1.7 W - 4.3 W
画像メモリ	128 MB

環境条件

下記の温度は、デバイス外部の温度を基準としています。
PCB バージョンについては、該当するドキュメントのヒントを参照してください。

操作中のデバイス温度	0 °C - 55 °C / 32 °F - 131 °F
保管中のデバイス温度	-20 °C - 60 °C / -4 °F - 140 °F
湿度 (相対湿度、結露なし)	20 % - 80 %

コネクター

インターフェースコネクター	USB Type-C
I/O コネクター	ヒロセ製 8 ピンコネクター (HR25-7TR-8PA(73))
電源	USB ケーブル

ピン割り当て I/O コネクター

1	接地 (GND)
2	オプトカプラありのフラッシュ出力 (-) - Line 1
3	汎用入出力 (GPIO) 1、3.3 V - Line 2
4	オプトカプラありのトリガー入力 (-) - Line 0
5	オプトカプラありのフラッシュ出力 (+) - Line 1
6	汎用入出力 (GPIO) 2、3.3 V - Line 3
7	オプトカプラありのトリガー入力 (+) - Line 0
8	出力供給電圧、5 V (100 mA)

設計

レンズマウント	C-マウントレンズ
保護構造	-
外形寸法	34.0 mm x 44.0 mm x 31.0 mm
重量	45 g

Features

Image Acquisition	Freerun	✓
	Software trigger	✓
	Hardware trigger	✓
	Trigger controlled exposure	✓
	Denoiser	✓
	Long exposure	✓
	Line scan	✓
	Line scan highspeed	-
Flashing	Flashing	✓
	PWM flashing	✓

IDS Imaging Development Systems GmbH
Dimbacher Str. 10 · 74182 Obersulm · Germany · 電話番号 +49 7134 96196-0 · E メール apacsales@ids-imaging.com

Image Adjustments	Auto exposure	✓
	Auto gain	✓
	Auto whitebalance	-
	Color correction	-
	Gamma	✓
	LUT	✓
	Mirror/flip	X/Y

On-board Image Processing	Pixel formats	Mono8 Mono10 Mono10p Mono12 Mono12p
	Region of interest	✓
	Decimation (FPGA)	✓
	Decimation (Sensor)	-
	Binning (FPGA)	✓
	Binning (Sensor)	2x2 Increases frame rate.

Others	Chunks	✓
	Sequencer	✓
	Events	✓
	Firmware update	✓
	1st supported firmware version	2.20.17746

IDS Imaging Development Systems GmbH
Dimbacher Str. 10 · 74182 Obersulm · Germany · 電話番号 +49 7134 96196-0 · E メール apacsales@ids-imaging.com